Yverdon-les-Bains

Plan partiel d'affectation " Les Quatre Vingts"

Plan de l'arborisation
Echelle 1 : 2000

Approuvé par la Municipalité le

Le Syndic Le Secrétaire

Soumis à l'enquête publique du 16 septembre au 15 octobre 2003
Soumis à l'enquête publique complémentaire du 21 janvier au 21 février 2005

Le Syndic Le Secrétaire

Adopté par le Conseil communal le

Le Président Le Secrétaire

Approuvé préalablement par le département compétent le

Le Chef du Département

Mis en vigueur le

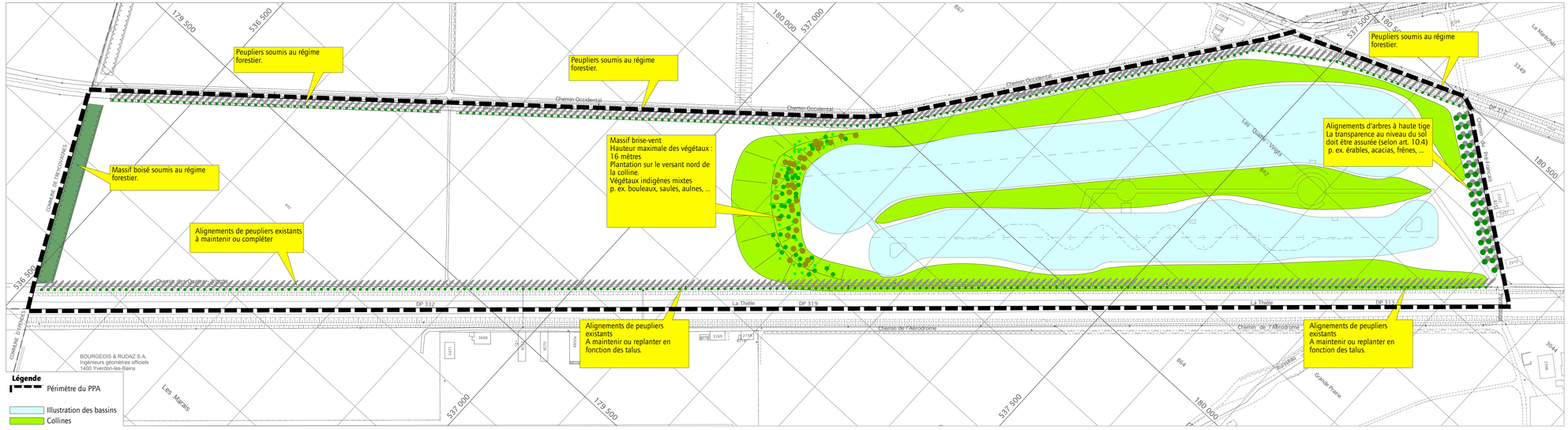

Bureau d' aménagement du territoire Urech, Lausanne